Sommario Rassegna Stampa

Pagina	Testata	Data	Titolo	Pag.
Rubrica	**Edilizia Acrobatica**			
	It.advfn.com	06/06/2019	*EDILIZIACROBATICA: ACCELERA AL RIALZO, +3,39%*	2
	247.libero.it	05/06/2019	*LIGURI IN BORSA, RALLY DI EDILIZIACROBATICA, +8,26%,*	3
	It.advfn.com	05/06/2019	*EDILIZIACROBATICA: ACCELERA AL RIALZO, +4,59%*	5
	Liguria.bizjournal.it	05/06/2019	*LIGURI IN BORSA, RALLY DI EDILIZIACROBATICA (+8,26%)*	6
	Cronacaoggiquotidiano.it	03/06/2019	*ANCHE A CATANIA IN AZIONE DA MARZO GLI SPIDER MAN DI EDILIZIACROBATICA*	8
1	La Provincia Pavese	31/05/2019	*L'UOMO RAGNO RIPARA LA CUPOLA E DOMANI IL DUOMO POTRA' RIAPRIRE*	11
	Laprovinciapavese.gelocal.it	31/05/2019	*L'UOMO "RAGNO" RIPARA LA CUPOLA, SABATO 1 GIUGNO IL DUOMO PUO' RIAPRIRE*	13
6	L'Araldo Lomellino	31/05/2019	*DUOMO, PRESTO SI RIAPRE*	14

ADVFN
Home of the Private Investor
06/06/2019 14:18:36
0422 1695358

Monitor | Quotazioni | Grafici | Book | Desktop | Portafoglio | Notifiche | Toplist | Notizie | Follow Feed | Forum

Iscrizione Gratuita | Login

PLUS1 | Titoli di Stato | Lista Broker | Materie Prime | Forex | Panoramica | Rating | Ricerca Quotazioni





Mio Marito Mi Scopa Per 4 Ore. Con Questo Ti Verrà Durissimo
Luxury house design
VISITA SITO

Grafici interattivi e prezzi in streaming GRATIS!
REGISTRATI ORA!

Quotazione | Grafico | Book | Ordini | Notizie | Dividendi | Bilanci | Storico | Rating

Fincantieri (BIT) | BIT:FCT | Ok

Ediliziacrobatica: accelera al rialzo, +3,39%

Data : 06/06/2019 @ 13:50

Fonte : MF Dow Jones (Italiano)

Titolo : Fincantieri (FCT)

Quotazione : ↑ 0.9865 0.0175 (1.81%) @ 14:00

Quotazione Fincantieri | Grafico



Grazie al nuovo ConfigurAir di IHaier Puoi Trovare il Modello di Climatizzatore pi

IHaier Condizionatori
SCOPRI DI PIÙ

Ediliziacrobatica: accelera al rialzo, +3,39%

Ediliziacrobatica: accelera al rialzo, +3,39% Copyright (c) 2019 MF-Dow Jones News Srl.

Grafico Azioni Fincantieri (BIT:FCT) Intraday

Oggi : Giovedì 6 Giugno 2019



Taggalo in





Mio Marito Mi Scopa Per 4 Ore
Luxury house design
VISITA SITO

La tua Cronologia

BIT BMPS Monte Pasc | BIT FTSEMIB FTSE Mib | BIT UCG Unicredit | NASDAQ AAPL Apple | FX EURUSD Euro vs Do

Le azioni che visualizzerai appariranno in questo riquadro, così potrai facilmente tornare alle quotazioni di tuo interesse.

Registrati ora per creare la tua watchlist personalizzata in tempo reale streaming.

CREA LA TUA WATCHLIST PERSONALIZZATA >

160267

Ritaglio stampa ad uso esclusivo del destinatario, non riproducibile.

Liguri in Borsa, rally di EdiliziAcrobatica, +8,26%,

Business Journal Liguria | 1 | 1 ora fa

Banca Carige: Centrale del Latte d'Italia: 2,67, +1,14%,, apertura 2,67 Circle: 2,78, -2,11%,, apertura a 2,78 EdiliziAcrobatica: 5,90, +8,26%,, apertura a 5,50 Erg: 17,41, +0,40%,, apertura 17,31 Fincantieri: 0,969, +0,68%,, apertura a 0,969 ...

Leggi la notizia

Persone: leonardo
Organizzazioni: ediliziacrobatica borsa
Prodotti: maps
Luoghi: italia
Tags: apertura rally



CONDIVIDI QUESTA PAGINA SU

Facebook Twitter Google+ Invia RSS

Mi piace Iscriviti per vedere cosa piace ai tuoi amici.

Tag Persone Organizzazioni Luoghi Prodotti

ALTRE FONTI (84)

Liguri in Borsa, sale EdiliziAcrobatica, +4,8%,



Banca Carige: Centrale del Latte d'Italia: 2,64, -0,38%,, apertura 2,68 Circle: 2,84, +0,71%,, apertura a 2,74 **EdiliziAcrobatica**: 5,45, +4,81%,, apertura a 5,35 Erg: 17,34, -0,69%,, apertura 17,4 Fincantieri: 0,9625, +2,28%,, apertura a 0,942 Giglio Group: 2,77, +2,21%,, apertura 2,7 Iren: 2,242, +0,36%,, ...

Business Journal Liguria - 4-6-2019

Persone: leonardo
Organizzazioni: ediliziacrobatica borsa
Prodotti: maps
Luoghi: italia
Tags: apertura

Liguri in Borsa, sale Leonardo, +2,34%,



Banca Carige: Centrale del Latte d'Italia: 2,65, +0,76%,, apertura 2,66 Circle: 2,82, -2,08%,, apertura a 2,82 **EdiliziAcrobatica**: 5,2, -1,89%,, apertura a 5,25 Erg: 17,46, +0,29%,, apertura 17,48 Fincantieri: 0,941, +2,17%,, apertura a 0,9225 Giglio Group: 2,69, -4,27%,, apertura 2,77 Iren: 2,234, +0,81%,, ...

Business Journal Liguria - 3-6-2019

Persone: leonardo
Organizzazioni: borsa renergetica
Prodotti: maps
Luoghi: italia
Tags: apertura

Liguri in Borsa, Giglio Group la peggiore, -3,77%,



Banca Carige: Centrale del Latte d'Italia: 2,63, -1,87%,, apertura 2,68 Circle: 2,88, -1,37%,, apertura a 2,84 **EdiliziAcrobatica**: 5,3, -1,85%,, apertura a 5,3 Erg: 17,41, +0,29%,, apertura 17,29 Fincantieri: 0,921, -0,81%,, apertura a 0,92 Giglio Group: 2,81, -3,77%,, apertura 2,9 Iren: 2,216, -0,27%,, ...

Business Journal Liguria - 31-5-2019

Persone: leonardo
Organizzazioni: giglio group borsa
Prodotti: maps
Luoghi: italia
Tags: apertura

Liguri in Borsa, vola Maps, +6,23%,



Banca Carige: Centrale del Latte d'Italia: 2,68, +1,13%,, apertura 2,68 Circle: 2,92, +1,39%,, apertura a 2,94 **EdiliziAcrobatica**: 5,4, +2,86%,, apertura a 5,3 Erg: 17,36, -0,12%,, apertura 17,38 Fincantieri: 0,9285, -1,69%,, apertura a 0,954 Giglio Group: 2,92, -1,35%,, apertura 2,96 Iren: 2,222, -0,89%,, ...

Business Journal Liguria - 30-5-2019

Persone: leonardo
Organizzazioni: borsa centrale del latte
Prodotti: maps
Luoghi: italia
Tags: apertura

Liguri in Borsa: titoli in rosso, sale solo Iren, +0,36%,

Termini e condizioni d'uso - Contattaci



Conosci Libero Mail?

Sai che Libero ti offre una mail gratis con 5GB di spazio cloud su web, cellulare e tablet?

Scopri di più

CITTA'

Milano Palermo Perugia
Roma Firenze Cagliari
Napoli Genova Trento
Bologna Catanzaro Potenza
Venezia Ancona Campobasso
Torino Trieste Aosta
Bari L'Aquila

Altre città

FOTO



Liguri in Borsa, rally di EdiliziAcrobatica, +8,26%,
Business Journal Liguria - 23-5-2019

1 di 1

160267

Ritaglio stampa ad uso esclusivo del destinatario, non riproducibile.



Banca Carige: Centrale del Latte d'Italia: 2,65, -0,38%,, apertura 2,65 Circle: 2,88, -4,00%,, apertura a 2,94 **EdiliziAcrobatica**: 5,25, -1,87%,, apertura a 5,2 Erg: 17,38, -0,80%,, apertura 17,4 Fincantieri: 0,9445, -3,77%,, apertura a 0,976 Giglio Group: 2,96, -0,67%,, apertura 2,93 Iren: 2,242, +0,36%,, ...

Business Journal Liguria - 29-5-2019

Persone: leonardo
Organizzazioni: iren borsa
Prodotti: maps
Luoghi: italia
Tags: apertura titoli

Liguri in Borsa, sale solo Renergetica, +1,94%,



Banca Carige: Centrale del Latte d'Italia: 2,66, -1,12%,, apertura 2,65 Circle: 3, 0%,, apertura a 2,96 **EdiliziAcrobatica**: 5,35, -1,83%,, apertura a 5,35 Erg: 17,52, -0,85%,, apertura 17,66 Fincantieri: 0,9815, -3,68%,, apertura a 1,02 Giglio Group: 2,98, 0%,, apertura 2,98 Iren: 2,234, -0,45%,, ...

Business Journal Liguria - 28-5-2019

Persone: leonardo
Organizzazioni: renergetica borsa
Prodotti: maps
Luoghi: italia
Tags: apertura

Liguri in Borsa, volano Fincantieri e Renergetica



Banca Carige: Centrale del Latte d'Italia: 2,69, +1,51%,, apertura 2,65 Circle: 3, +1,35%,, apertura a 2,98 **EdiliziAcrobatica**: 5,5, +5,77%,, apertura a 5,25 Erg: 17,67, +0,17%,, apertura 17,64 Fincantieri: 1,019, +8,17%,, apertura a 0,95 Giglio Group: 2,95, +2,08%,, apertura 3 Iren: 2,244, -1,58%,, ...

Business Journal Liguria - 27-5-2019

Persone: leonardo
Organizzazioni: fincantieri renergetica
Prodotti: maps
Luoghi: italia
Tags: apertura volano

Liguri in Borsa, acquisti su Giglio Group, +4,68%,



Banca Carige: Centrale del Latte d'Italia: 2,65, -1,49%,, apertura 2,69 Circle: 2,96, +0,68%,, apertura a 2,98 **EdiliziAcrobatica**: 5,20, -0,95%,, apertura a 5,15 Erg: 17,64, +2,50%,, apertura 17,20 Fincantieri: 0,942, +0,59%,, apertura a 0,942 Giglio Group: 2,91, +4,68%,, apertura 2,79 Iren: 2,28, +2,61%,, ...

Business Journal Liguria - 24-5-2019

Persone: leonardo
Organizzazioni: giglio group borsa
Prodotti: maps
Luoghi: italia
Tags: apertura acquisti

1 2 3 4 5 6 7 8 9 Successive

Gli articoli sono stati selezionati e posizionati in questa pagina in modo automatico. L'ora o la data visualizzate si riferiscono al momento in cui l'articolo è stato aggiunto o aggiornato in Libero 24x7

italiaonline
Il nostro network

LIBERO PAGINE BIANCHE PAGINE GIALLE SUPEREVA TUTTOCITTÀ VIRGILIO

Italiaonline.it Fusione Note legali Privacy Cookie Policy Aiuto Segnala Abuso

© ITALIAONLINE 2019 - P. IVA 03970540963

160267

Ritaglio stampa ad uso esclusivo del destinatario, non riproducibile.

ADVFN
Home of the Private Investor
05/06/2019 15:11:39
0422 1695358

Monitor | Quotazioni | Grafici | Book | Desktop | Portafoglio | Notifiche | Toplist | Notizie | Follow Feed | Forum



Soppalchi industriali
Il Soppalco
VISITA SITO

Iscrizione Gratuita | Login | PLUS1 | Titoli di Stato | Lista Broker | Materie Prime | Forex | Panoramica | Rating | Ricerca Quotazioni

Grafici interattivi e prezzi in streaming GRATIS!
REGISTRATI ORA!

Quotazione | Grafico | Book | Ordini | Notizie | Dividendi | Storico

Ediliziacrobatica (BIT) | BIT:EDAC | Ok

EdiliziAcrobatica: accelera al rialzo, +4,59%

Data : 05/06/2019 @ 14:57
Fonte : MF Dow Jones (Italiano)
Titolo : Ediliziacrobatica (EDAC)
Quotazione : + 5.75 0.3 (5.50%) @ 14:55

Quotazione Ediliziacrobatica Grafico



Soppalchi industriali
Il Soppalco
VISITA SITO

EdiliziAcrobatica: accelera al rialzo, +4,59%

EdiliziAcrobatica: accelera al rialzo, +4,59% Copyright (c) 2019 MF-Dow Jones News Srl.

Grafico Azioni Ediliziacrobatica (BIT:EDAC) Intraday

Oggi : Mercoledi 5 Giugno 2019

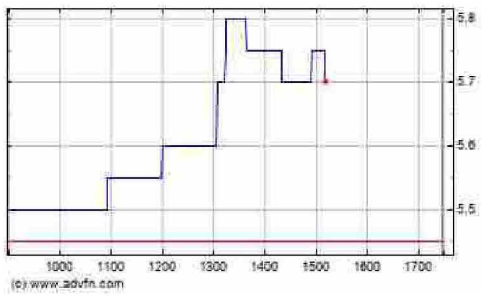

Taggalo in



Key to Markets Veri Spread ECN
KeytoMarkets
VISITA IL SITO

La tua Cronologia

BIT BMPS Monte Pasc | BIT FTSEMIB FTSE Mib | BIT UCG Unicredit | NASDAQ AAPL Apple | FX EURUSD Euro vs Do

Le azioni che visualizzerai appariranno in questo riquadro, così potrai facilmente tornare alle quotazioni di tuo interesse.

Registrati ora per creare la tua watchlist personalizzata in tempo reale streaming.

CREA LA TUA WATCHLIST PERSONALIZZATA >

Ritaglio stampa ad uso esclusivo del destinatario, non riproducibile.

160267

mercoledì, giugno 5, 2019

BJ LIGURIA BUSINESS JOURNAL

Quotidiano di economia, finanza e marketing territoriale



Finanza

Liguri in Borsa, rally di EdiliziAcrobatica (+8,26%)

La chiusura di borsa delle aziende liguri o di interesse per la Liguria

Da **redazione** - 5 Giugno 2019 17:53

Mi piace 0 Tweet

Banca Carige:

Centrale del Latte d'Italia: 2,67 (+1,14%), apertura 2,67

Circle: 2,78 (-2,11%), apertura a 2,78

EdiliziAcrobatica: 5,90 (+8,26%), apertura a 5,50

Erg: 17,41 (+0,40%), apertura 17,31



160267

Ritaglio stampa ad uso esclusivo del destinatario, non riproducibile.

Fincantieri: 0,969 (+0,68%), apertura a 0,969

Giglio Group: 2,73 (-1,44%), apertura 2,73

Iren: 2,246 (+0,18%), apertura 2,24

Leonardo: 10,35 (+0%), apertura 10,32

Maps: 4,00 (+1,78%), apertura 3,965

Orsero: 7,26 (-1,09%), apertura 7,36

Renergetica: 3,60 (+0,56%), apertura 3,58

TAG banca Carige borsa Borsa italiana centrale del latte d'Italia Circle Ediliziacrobatica Erg Fincantieri Giglio Group Iren Leonardo Maps Orsero renergetica

Articolo precedente

Fiera Transport Logistic a Monaco, porto di Genova firma "sister agreement" con quello di Shenzen

ARTICOLI CORRELATI ALTRI ARTICOLI



Borsa di Milano chiude in rialzo, lo spread Btp/Bund si riduce ancora



Le borse europee chiudono in positivo, spread Btp-Bund decennale in forte contrazione



Carige: dietro stop BlackRock anche richiesta Bce su Cet1



Borse europee tutte in ribasso, lo spread Btp-Bund si amplia ancora



Unige, dopo 6 anni torna il Career Day: appuntamento il 4 e 5 giugno con 40 aziende



Borsa di Milano chiude in calo penalizzata da incertezza politica, fermo lo spread

LASCIA UNA RISPOSTA

Commenta:

Seguici su facebook

Seguici su LinkedIn

ISCRIVITI ALLA NEWSLETTER SETTIMANALE

Email

Nome

Cognome

Iscriviti

EVENTI IN LIGURIA

GIU 6 gio

08:00 Management dei disturbi da uso d... @ Aule della formazione Asl 3 - Genova Quarto

16:30 Asl 5: Igiene, salute, sicurezza...

Aggiungi Visualizza Calendario.

ARTICOLI RECENTI



L'allarme della Cgil su dati Inps: -12,1% assunzioni di lavoro dipendente...
31 Maggio 2019 18:13



Borsa: partenza in rialzo, bene i bancari, in calo il comparto...
30 Maggio 2019 09:41



Borsa di Milano chiude in rialzo, lo spread Btp/Bund si riduce...
4 Giugno 2019 18:19



Genova, processo "spese pazze": Rixi condannato a tre anni e cinque...
30 Maggio 2019 13:15



Musei aperti il 2 Giugno
1 Giugno 2019 10:00

160267

Ritaglio stampa ad uso esclusivo del destinatario, non riproducibile.

CRONACA OGGI QUOTIDIANO

Anche a Catania in azione da Marzo gli "Spider man" di "EdiliziAcrobatica"

3 Giugno 2019 Maurizio Sesto Giordano Intervista con... 0



EdiliziAcrobatica anche a Catania

Noti al pubblico anche come "Supereroi Acrobatici", per avere dato vita ad alcune performance dedicate ai bambini in alcuni dei più importanti ospedali pediatrici del territorio nazionale, dove mascherati da Spiderman, Batman, Superman, calandosi dai tetti dei reparti, hanno regalato una giornata di allegria ai piccoli ricoverati. Dallo scorso Marzo questi tecnici sono a disposizione anche dei catanesi che, volendo evitare gli inconvenienti provocati dall'installazione dei ponteggi sulle facciate dei palazzi, possono scegliere di affidarsi all'ing. **Nicola Ferla** e alla sua squadra di **EdiliziAcrobatica** presente nella città etnea negli uffici, nel Point della centrale via Gabriele D'Annunzio 63/C.

ARTICOLI RECENTI

Anche a Catania in azione da Marzo gli "Spider man" di "EdiliziAcrobatica"

Play off serie C-ritorno semifinale, il Catania pareggia 1-1 al "Provinciale" col Trapani ed è eliminato

Play off serie C-Ritorno semifinale, il Catania affronta stasera al "Provinciale" di Erice il Trapani e sogna la finale

Etna in scena 2019, a Zafferana Etnea ricco programma estivo dal 14 luglio

"L'incredibile storia di don Turiddu u gazzusaru", nel racconto di Salvatore Farina

IL MIO AMAZON

amazon.it MADE in

META

Accedi

160267

Ritaglio stampa ad uso esclusivo del destinatario, non riproducibile.

EdiliziAcrobatica, fondata a Genova nel 1994 dallo skipper Riccardo Iovino, è la prima azienda in Italia ad avere reso possibili spettacolari interventi di ristrutturazione in doppia fune di sicurezza e senza l'uso di ponteggi. Per conoscere meglio l'Azienda ed il Point di Catania, come opera e di cosa si occupa nello specifico, abbiamo incontrato proprio l'ing. Nicola Ferla nell'ufficio di via D'Annunzio a Catania



Gli acrobati dell'edilizia

"L'edilizia su corda – spiega **Nicola Ferla**– è *una proposta innovativa che rappresenta il futuro del settore. Credo fermamente nel metodo di lavoro di EdiliziAcrobatica e sono felice di averlo portato a Catania".*

Come è nata l'idea di portare EdiliziAcrobatica anche a Catania?



I muratori acrobati a piazza Università

"Negli anni della crisi del settore edile, quello in cui sono state più le aziende che hanno chiuso di quelle che hanno aperto, EdiliziAcrobatica ha registrato una crescita annuale media a doppia cifra. In questo contesto di crescita dell'azienda non poteva mancare una sede a Catania, da sempre una delle realtà commerciali ed imprenditoriali più dinamiche che abbiamo in Italia".

Di cosa vi occupate nello specifico e come è nata l'Azienda?

"EdiliziAcrobatica garantisce interventi di ristrutturazione, manutenzione, installazione e pulizia di qualsiasi entità, dalla sostituzione di una grondaia al ripristino totale delle facciate, coperture e balconi. Tutto nasce 25 anni fa da un'idea di Riccardo Iovino, quando, giovane skipper, con il mare e il vento nel sangue, scendendo dall'albero maestro di una barca a vela ebbe un'intuizione geniale: quelle funi e quelle corde, che gli avevano consentito di lavorare in perfetta sicurezza a diverse decine di metri dal suolo, si sarebbero potute usare efficacemente anche nel campo dell'edilizia".

Come siete strutturati nella sede catanese, chi sono i vostri tecnici super specializzati e come operano?

"Abbiamo una team di tecnici a servizio dei nostri clienti per aiutarli nel risolvere nel modo più adeguato le loro necessità ed un team di operatori su fune altamente specializzati in grado di soddisfare in modo ottimale le esigenze del cliente. Le squadre di "operatori", muratori con anni di esperienza e formati dall'azienda per lavorare sulle funi, operano in coppia o in piccole squadre di 3 o 4 e si spostano con l'inconfondibile furgone giallo-blu".

RSS degli articoli

RSS dei commenti

WordPress.org



Anche a Catania in azione da Marzo gli "Spider man" di "EdiliziAcrobatica"

3 Giugno 2019 0



Play off serie C-ritorno semifinale, il Catania pareggia 1-1 al "Provinciale" col Trapani ed è eliminato

2 Giugno 2019 0



Play off serie C-Ritorno semifinale, il Catania affronta stasera al "Provinciale" di Erice il Trapani e sogna la finale

2 Giugno 2019 0



Etna in scena 2019, a Zafferana Etnea ricco programma estivo dal 14 luglio

2 Giugno 2019 0



"L'incredibile storia di don Turiddu u gazzusaru", nel racconto di Salvatore Farina

2 Giugno 2019 0

160267

Ritaglio stampa ad uso esclusivo del destinatario, non riproducibile.



Lavori nei balconi

Quali sono i vantaggi nello scegliere l'edilizia su fune al posto della tradizionale ditta con relativi ponteggi per restaurare e ripulire le facciate degli edifici?

"Nessun ponteggio che ingabbi il fabbricato, zero rischi di intrusione all'interno delle proprietà, maggiore sostenibilità potendo pianificare gli interventi in più step, totale libertà durante l'esecuzione dei lavori, risparmio e rapidità abbattendo costi fissi e riducendo le tempistiche di lavorazione con prezzi competitivi e tempi record. Le impalcature spesso costituiscono il 50 per cento delle spese di un cantiere e spesso vengono percepite come una trappola o un fastidio, perché oscurano le finestre, sono invasive e rumorose e rallentano i tempi di intervento, inoltre i committenti sono costretti a terminare i lavori di tipo diverso in un'unica sessione per evitare di montare nuovamente i ponteggi o mantenerli per tanto tempo".

A tre mesi dalla vostra apertura a Catania quali i risultati ottenuti ed a quali obiettivi mirate?

"Il nostro obiettivo è diventare un punto di riferimento del settore in città e stiamo lavorando per questo: abbiamo più di 30 operatori in formazione presso le nostre sedi in Italia che si stanno impegnando per diventare dei campioni nei lavori su fune, vogliamo nel minore tempo possibile farli rientrare a Catania".

SHARES | FACEBOOK

CATANIA EDILIZIACROBATICA ING. NICOLA FERLA



Di Maurizio Sesto Giordano > 500 Articoli

Giornalista con esperienza trentennale nella carta stampata, collabora da oltre venti anni col "Giornale di Sicilia". Cronista e critico teatrale, da anni collaboratore dell'associazione Dramma.it, cofondatore nel 2005 del quotidiano di informazione www.cronacaoggi.it. Esperto in gestione contenuti, editing, video, comunicazione digitale e newmedia, editoria cartacea, consulenza artistica, teatrale e sportiva.



« INDIETRO
Play off serie C-ritorno semifinale, il Catania pareggia 1-1 al "Provinciale" col Trapani ed è eliminato

COMMENTA PER PRIMO

Lascia un commento

L'indirizzo email non sarà pubblicato.

Commento

160267

Ritaglio stampa ad uso esclusivo del destinatario, non riproducibile.

la Provincia PAVESE

Quotidiano

Data 31-05-2019
Pagina 1
Foglio 1 / 2

VIGEVANO

L'uomo ragno ripara la cupola E domani il duomo potrà riaprire

I muratori acrobati sono al lavoro da ieri all'interno del duomo di Vigevano, dopo aver operato sulla cupola, per riparare i danni causati il 4 maggio dai fulmini. Oggi dovrebbe concludersi l'intervento e domani la chiesa dovrebbe riaprire. **DELLERBA** / A PAG. 29



Uno dei muratori si cala dalla cupola

OPERAI ACROBATI IN AZIONE

Si concludono i lavori all'interno del duomo domani la riapertura

L'edificio è chiuso dal 4 maggio a causa dei danni prodotti da un violento temporale Mercoledì i tecnici erano sulla sommità della cupola

VIGEVANO. Nella giornata di oggi verranno concluse le operazioni di ripristino all'interno della cattedrale di Vigevano, dopo i danneggiamenti dovuti al violento temporale dello scorso 4 maggio.

Per concludere le operazioni, "scattate" con la spettacolare scalata della cupola in rame del duomo di mercoledì mattina di una squadra di operai acrobati, oggi verrà installata la nuova centralina sul campanile e soprattutto un'operazione di pulizia dai residui dei gessi e degli stucchi distaccatasi dall'interno della "lanterna", la parte sommitale della cupola, e precipitati per oltre 40 metri sull'altare maggiore della chiesa.

Nella giornata di ieri è stato ripristinato l'impianto di illuminazione, mentre mercoledì era toccato al sistema di diffusione sonora all'interno dell'edificio sacro e della messa in sicurezza delle aree interessate dal crollo.

A svolgere i lavori nelle zone più inaccessibili all'interno e all'esterno della chiesa, dove sono state sistemate una botola e una lastra di rame del rivestimento, è stata una squadra di Edilizia Acrobatica, azienda specializzata in questo tipo di intervento.

Se la tabella di marcia sarà rispettata, il duomo verrà riaperto al culto dei fedeli e alle visite dei turisti già nelle prime ore della mattinata di domani, mettendo fine a un'emergenza religiosa che ha costretto a utilizzare per tutte le cerimonie, compresi battesimi e matrimoni, la piccola chiesa del seminario. —

O.D.

BY NC ND ALCUNI DIRITTI RISERVATI

160267

Ritaglio stampa ad uso esclusivo del destinatario, non riproducibile.

la Provincia PAVESE

Quotidiano

Data 31-05-2019
Pagina 1
Foglio 2 / 2



Uno degli operai dell'azienda Edilizia Acrobatica al lavoro all'interno del duomo



la Provincia PAVESE

«VOGLIO A PAVIA I MIGLIORI DEL MONDO»

SPROTONDO ROSSO: VIAGGIO IN LOMELLINA

Riciclaggio, l'indagine tocca il notaio Trotta perquisito il suo studio

PAVIA

Muore in auto studente 20enne si schianta tornando da scuola

I acci anti volpe nei campi assolto viticoltore di Broni

Aprì la Scuola che cultura 400 tra banchi giostre e stand

CrossFit



VIGEVANO

Si concludono i lavori all'interno del duomo domani la riapertura

Palazzo Saporiti, il nodo è il recupero «Servono molti soldi per la sicurezza»

160267

Ritaglio stampa ad uso esclusivo del destinatario, non riproducibile.

la Provincia.it PAVESE

Data 31-05-2019
Pagina
Foglio 1

L'UOMO "RAGNO" RIPARA LA CUPOLA, SABATO 1 GIUGNO IL DUOMO PUO' RIAPRIRE

Vigevano, l'edificio è chiuso da sabato 4 maggio a causa dei danni prodotti da un violento temporale VIGEVANO. Nella giornata di venerdì 31 maggio sono state concluse le operazioni di ripristino all'interno della cattedrale di Vigevano, dopo i danneggiamenti dovuti al violento temporale di sabato 4 maggio. Per concludere le operazioni, "scattate" con la spettacolare scalata della cupola in rame del duomo, effettuata mercoledì 29 maggio da una squadra di operai acrobati, venerdì 31 maggio è stata installata la nuova centralina sul campanile e soprattutto è stata fatta un'operazione di pulizia dai residui dei gessi e degli stucchi che si sono distaccati dall'interno della "lanterna", la parte sommitale della cupola, e precipitati per oltre 40 metri sull'altare maggiore della chiesa.
Nella giornata di giovedì 30 maggio è stato ripristinato l'impianto di illuminazione, mentre mercoledì 29 maggio era toccato al sistema di diffusione sonora all'interno dell'edificio sacro e della messa in sicurezza delle aree interessate dal crollo.
A svolgere i lavori nelle zone più inaccessibili all'interno e all'esterno della chiesa, dove sono state sistemate una botola e una lastra di rame del rivestimento, è stata una squadra di "Edilizia Acrobatica", azienda specializzata in questo tipo di intervento.
Se la tabella di marcia sarà rispettata, il duomo verrà riaperto al culto dei fedeli e alle visite dei turisti già nelle prime ore della mattinata di sabato 1 giugno, mettendo fine a un'emergenza religiosa che ha costretto a utilizzare per tutte le cerimonie, compresi battesimi e matrimoni, la piccola chiesa del seminario.

[L'UOMO "RAGNO" RIPARA LA CUPOLA, SABATO 1 GIUGNO IL DUOMO PUO' RIAPRIRE]

160267

Ritaglio stampa ad uso esclusivo del destinatario, non riproducibile.

L'ARALDO lomellino

Settimanale

Data 31-05-2019
Pagina 6
Foglio 1

Operai "acrobati" per riparare i danni provocati dal fulmine

Duomo, presto si riapre

LE MESSE POTREBBERO ESSERE CELEBRATE IN CATTEDRALE GIA' DA QUESTA DOMENICA

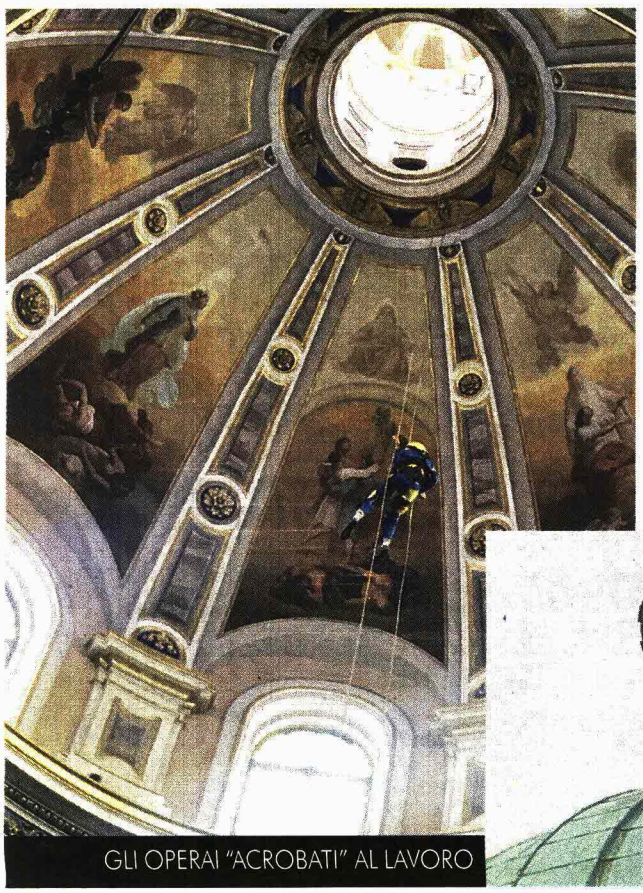

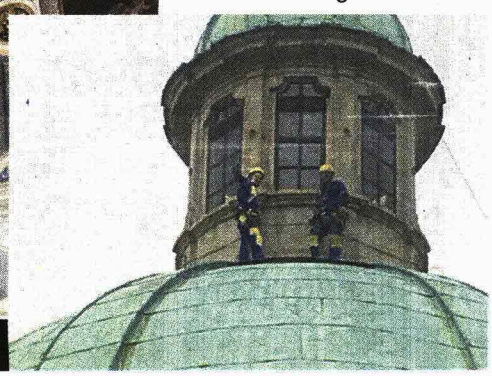

GLI OPERAI "ACROBATI" AL LAVORO

Quasi sicuramente il Duomo riaprirà con la S. Messa prefestiva di domani sabato 1 giugno. In questi giorni, infatti, sono al lavoro gli operai della ditta "Edilizia Acrobatica" per riparare i danni del fulmine che il 5 maggio scorso aveva colpito la cupola, provocando la rottura di una finestra e la caduta di calcinacci nella navata. Veri "acrobati" che sono saliti con le corde all'esterno e all'interno della cupola, prima per verificare i danni e poi per ripararli, per fortuna non di grande entità.

La chiusura del Duomo per venti giorni ha certamente provocato disagi sia per le celebrazioni parrocchiali sia per il ruolo stesso che la Cattedrale riveste anche dal punto di vista turistico per la città.Sono settimane importanti, dal punto di vista liturgico, con significative celebrazioni comunitarie, come le Prime Comunioni e le Cresime. Le prime sono state fatte nel cortile del seminario, le seconde probabilmente potranno essere celebrate in Duomo domenica questa. La comunità del Duomo si era trasferita anche domenica scorsa a San Pietro Martire per celebrare il 25° di sacerdozio di don Mauro, come riportiamo in altra parte del giornale. Ora la buona notizia, verificato il danno non grave e soprattutto il prezioso intervento di questi "operai acrobati" che potranno risolvere il problema in pochi giorni e così riaprire la Cattedrale già da domenica.

160267

Ritaglio stampa ad uso esclusivo del destinatario, non riproducibile.

Sommario Rassegna Stampa

Pagina	Testata	Data	Titolo	Pag.
Rubrica	**Edilizia Acrobatica**			
	247.libero.it	26/06/2019	*LIGURI IN BORSA: GIU' EDILIZIACROBATICA, -2,5%,*	2
	Liguria.bizjournal.it	26/06/2019	*LIGURI IN BORSA: GIU' EDILIZIACROBATICA (-2,5%)*	4
	Mentelocale.it/genova	14/06/2019	*L'IMPRESA E' DONNA: 4 DONNE SI RACCONTANO, TRA EMANCIPAZIONE E AUTODETERMINAZIONE*	6
	FinanzaOperativa.com	11/06/2019	*PERFORMANCE RESILIENTE PER IL PORTAFOGLIO PMI INNOVATIVE*	7
79	Milano Finanza	08/06/2019	*INSERTO - EDILIZIACROBATICA*	9
	Bolognatoday.it	07/06/2019	*SPIDERMAN, CAPITAN AMERICA E GLI ALTRI: SUPEREROI ACROBATI IN VISITA AL SANT'ORSOLA*	10
	Dire.it	07/06/2019	*I SUPEREROI ACROBATICI FANNO TAPPA AL S.ORSOLA DI BOLOGNA*	11
2	L'Araldo Lomellino	07/06/2019	*IL DUOMO RIAPRE I BATTENTI*	12
	Le-ultime-notizie.eu	07/06/2019	*SPIDERMAN, CAPITAN AMERICA E GLI ALTRI: SUPEREROI ACROBATI IN VISITA AL SANT'ORSOLA*	13

Liguri in Borsa: giù EdiliziAcrobatica, -2,5%,

Business Journal Liguria | 1 | 1 ora fa

Banca Carige: Centrale del Latte d'Italia: 2,62, +1,16%,, apertura 2,61 Circle: 2,72, +1,49%,, apertura a 2,64 EdiliziAcrobatica: 5,85, -2,50%,, apertura a 5,85 Erg: 17,8, -0,56%,, apertura 18,01 Fincantieri: 0,976, -0,05%,, apertura a 0,98 Giglio ...

Leggi la notizia

Persone: leonardo
Organizzazioni: borsa centrale del latte
Prodotti: maps
Luoghi: italia
Tags: apertura



ALTRE FONTI (81)

Liguri in Borsa: sale Giglio Group, +1,48%,



Banca Carige: Centrale del Latte d'Italia: 2,59, -1,52%,, apertura 2,63 Circle: 2,68, 0,00%,, apertura a 2,66 **EdiliziAcrobatica**: Erg: 17,9, -0,11%,, apertura 17,94 Fincantieri: 0,9765, +0,57%,, apertura a 0,97 Giglio Group: 2,74, +1,48%,, apertura 2,7 Iren: 2,3, +0,17%,, apertura 2,29 Leonardo : 11,31, +0,22%...

Business Journal Liguria - 25-6-2019

Persone: leonardo
Organizzazioni: giglio group borsa
Prodotti: maps
Luoghi: italia
Tags: apertura

Liguri in Borsa: in netto calo Erg, Fincantieri e Iren



Banca Carige: Centrale del Latte d'Italia: 2,63, +0,38%,, apertura 2,64 Circle: 2,68, +0,00%,, apertura a 2,64 **EdiliziAcrobatica**: 6,00, +0,00%,, apertura a 5,90 Erg: 17,92, -3,40%,, apertura 18,44 Fincantieri: 0,971, -2,85%,, apertura a 1,007 Giglio Group: 2,70, +0,00%,, apertura 2,74 Iren: 2,296, -3,04%,, ...

Business Journal Liguria - 24-6-2019

Persone: leonardo
Organizzazioni: fincantieri iren
Prodotti: maps
Luoghi: italia
Tags: apertura calo

Liguri in Borsa: cala Circle, -2,90%,



Banca Carige: Centrale del Latte d'Italia: 2,62, +0,38%,, apertura 2,63 Circle: 2,68, -2,90%,, apertura a 2,72 **EdiliziAcrobatica**: 6, +1,69%,, apertura a 5,85 Erg: 18,55, -0,32%,, apertura 18,43 Fincantieri: 0,9995, -1,14%,, apertura a 1,016 Giglio Group: 2,70, -3,91%,, apertura 2,79 Iren: 2,368, -0,59%,, ...

Business Journal Liguria - 21-6-2019

Persone: leonardo
Organizzazioni: circle borsa
Prodotti: maps
Luoghi: italia
Tags: apertura cala

Liguri in Borsa: vola Giglio Group, +7,25%,



Banca Carige: Centrale del Latte d'Italia: 2,61, -0,38%,, apertura 2,63 Circle: 2,76, +0,73%,, apertura a 2,68 **EdiliziAcrobatica**: 5,9, -0,84%,, apertura a 5,9 Erg: 18,61, +0,87%,, apertura 18,35 Fincantieri: 1,011, +0,70%,, apertura a 1,012 Giglio Group: 2,81, +7,25%,, apertura 2,64 Iren: 2,382, -0,58%,, ...

Business Journal Liguria - 20-6-2019

Persone: leonardo
Organizzazioni: giglio group borsa
Prodotti: maps
Luoghi: italia
Tags: apertura

Liguri in Borsa: in evidenza Maps, +4,18%,

CONDIVIDI QUESTA PAGINA SU

Facebook Twitter Google+ Invia RSS

Mi piace Iscriviti per vedere cosa piace ai tuoi amici.

Tag Persone Organizzazioni Luoghi Prodotti

Termini e condizioni d'uso - Contattaci

Conosci Libero Mail?

Sai che Libero ti offre una mail gratis con 5GB di spazio cloud su web, cellulare e tablet?

Scopri di più

CITTA'

Milano Palermo Perugia
Roma Firenze Cagliari
Napoli Genova Trento
Bologna Catanzaro Potenza
Venezia Ancona Campobasso
Torino Trieste Aosta
Bari L'Aquila

Altre città

FOTO



Liguri in Borsa: giù EdiliziAcrobatica, -2,5%,
Business Journal Liguria - 13-6-2019

1 di 1

160267

Ritaglio stampa ad uso esclusivo del destinatario, non riproducibile.



Banca Carige: Centrale del Latte d'Italia: 2,62, -0,38%,, apertura 2,63 Circle: 2,74, +0,74%,, apertura a 2,66 **EdiliziAcrobatica**: 5,95, +0,85%,, apertura a 5,85 Erg: 18,45, +0,87%,, apertura 18,35 Fincantieri: 1,004, +0,96%,, apertura a 1 Giglio Group: 2,62, -1,13%,, apertura 2,69 Iren: 2,396, -0,17%,, ...

Business Journal Liguria - 19-6-2019

Persone: leonardo
Organizzazioni: borsa ediliziacrobatica
Prodotti: maps
Luoghi: italia
Tags: apertura evidenza

Liguri in Borsa: vola il titolo Iren, +4,17%,



Banca Carige: Centrale del Latte d'Italia: 2,63, +1,15%,, apertura 2,63 Circle: 2,72, 0%,, apertura a 2,72 **EdiliziAcrobatica**: 5,9, -0,84%,, apertura a 6 Erg: 18,29, -0,27%,, apertura 18,43 Fincantieri: 0,9945, +0,35%,, apertura a 0,9925 Giglio Group: 2,65, -3,64%,, apertura 2,72 Iren: 2,4, +4,17%,, ...

Business Journal Liguria - 18-6-2019

Persone: leonardo
Organizzazioni: iren borsa
Prodotti: maps
Luoghi: italia
Tags: apertura titolo

Liguri in Borsa: acquisti su Erg, +1,89%,



Banca Carige: Centrale del Latte d'Italia: 2,60, -0,38%,, apertura 2,64 Circle: 2,72, +0,74%,, apertura a 2,68 **EdiliziAcrobatica**: 5,95, -2,46%,, apertura a 6,1 Erg: 18,34, +1,89%,, apertura 18,12 Fincantieri: 0,991, +1,07%,, apertura a 0,994 Giglio Group: 2,75, +1,48%,, apertura 2,71 Iren: 2,304, -0,43%,, ...

Business Journal Liguria - 17-6-2019

Persone: leonardo
Organizzazioni: borsa erg
Prodotti: maps
Luoghi: italia
Tags: apertura acquisti

Liguri in Borsa: prosegue il rally di Orsero, +4,44%,



Banca Carige: Centrale del Latte d'Italia: 2,61, -0,76%,, apertura 2,61 Circle: 2,7, -2,88%,, apertura a 2,72 **EdiliziAcrobatica**: 6,1, +1,67%,, apertura a 5,95 Erg: 18, +0,67%,, apertura 17,95 Fincantieri: 0,9805, -2,92%,, apertura a 1,016 Giglio Group: 2,314, +0,26%,, apertura 2,308 Iren: 2,314, +0,26%,, ...

Business Journal Liguria - 14-6-2019

Persone: leonardo
Organizzazioni: borsa banca carige
Prodotti: maps
Luoghi: italia
Tags: apertura rally

1 2 3 4 5 6 7 8 9 **Successive**

Gli articoli sono stati selezionati e posizionati in questa pagina in modo automatico. L'ora o la data visualizzate si riferiscono al momento in cui l'articolo è stato aggiunto o aggiornato in Libero 24x7

italiaonline
il nostro network

LIBERO PAGINE BIANCHE PAGINE GIALLE SUPEREVA TUTTOCITTÀ VIRGILIO

Italiaonline.it Fusione Note legali Privacy Cookie Policy Aiuto Segnala Abuso

© ITALIAONLINE 2019 - P. IVA 03970540963

160267

Ritaglio stampa ad uso esclusivo del destinatario, non riproducibile.

mercoledì, giugno 26, 2019

BJ LIGURIA BUSINESS JOURNAL

Quotidiano di economia, finanza e marketing territoriale



Finanza

Liguri in Borsa: giù EdiliziAcrobatica (-2,5%)

La chiusura di borsa delle aziende liguri o di interesse per la Liguria

Da **redazione** - 26 Giugno 2019 17:59

Mi piace 0 Tweet

Banca Carige:

Centrale del Latte d'Italia: 2,62 (+1,16%), apertura 2,61

Circle: 2,72 (+1,49%), apertura a 2,64

EdiliziAcrobatica: 5,85 (-2,50%), apertura a 5,85

Erg: 17,8 (-0,56%), apertura 18,01



160267

Ritaglio stampa ad uso esclusivo del destinatario, non riproducibile.

Fincantieri: 0,976 (-0,05%), apertura a 0,98

Giglio Group: 2,74 (0,00%), apertura 2,72

Iren: 2,306 (+0,26%), apertura 2,292

Leonardo: 11,25 (-0,53%), apertura 11,3

Maps: 3,66 (+0,14%), apertura 3,66

Orsero: 8,02 (-0,74%), apertura 8

Renergetica: 3,7 (-0,54%), apertura 3,7

TAG banca Carige borsa Borsa Italiana centrale del latte d'italia Circle Ediliziacrobatica Erg Fincantieri Giglio Group Iren Leonardo Maps Orsero renergetica

Articolo precedente

Mastripieri (Cisl): Toti chieda a governo tavolo specifico su vertenze industriali liguri

ARTICOLI CORRELATI ALTRI ARTICOLI

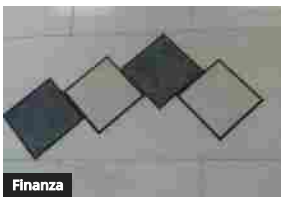

Carige, sindacati: condotta dei commissari non coerente con loro dichiarazioni ai dipendenti



Borse europee, chiusura in calo



Carige: Fitd, servono alcune settimane per proposta intervento



Circle a "Mediterranean Ports & Shipping" (25-27 giugno)



Borse europee, chiusura piatta in attesa del G 20 di Osaka



Carige: Fitd pronto a intervento anche in tempi stretti, bocciato progetto Apollo

LASCIA UNA RISPOSTA

Commenta:

Seguici su LinkedIn
Seguici su facebook

ISCRIVITI ALLA NEWSLETTER SETTIMANALE

Email

Nome

Cognome

Iscriviti

EVENTI IN LIGURIA

GIU 27 gio — **18:00** Long term care: cos'è e come fun... @ Spazio ImmaginaGenova

LUG 1 lun — **09:30** Presentazione Machine Learning G... @ Università di Genova, aula magna

Aggiungi Visualizza Calendario.

ARTICOLI RECENTI



Carige: commissari a dipendenti, «fatti concreti passi avanti»
26 Giugno 2019 08:17



Borsa, la Fed spinge i listini europei. Milano apre a +0,7%,...
20 Giugno 2019 09:37



Rottamazione cartelle: in arrivo in Liguria 40 mila lettere dall'Agenzia delle...
25 Giugno 2019 15:12



Voltri: 22 nuovi stalli nel Park Interscambio
21 Giugno 2019 11:39

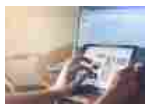

Internet in banda ultra larga: Liguria terza in Italia
25 Giugno 2019 13:58

160267

Ritaglio stampa ad uso esclusivo del destinatario, non riproducibile.

Madama Butterfly
Giacomo Puccini
Teatro Carlo Felice dal 14 al 20 giugno 2019
TEATRO CARLO FELICE GENOVA



Attualità Genova Palazzo Tursi

L'impresa è donna: 4 donne si raccontano, tra emancipazione e autodeterminazione

Venerdì 21 giugno 2019
Ore 09:30



Il **lavoro** è ormai riconosciuto come uno dei mezzi più efficaci che le **donne** hanno a disposizione per l'**emancipazione** e l'**autodeterminazione**; un mezzo indispensabile ad assicurarsi quella libertà che spesso, purtroppo, manca alle donne vittime di violenze domestiche. Ed è a loro, e più in generale a tutte coloro che scelgono ogni giorno di lavorare fuori casa senza dimenticare mai di avere una casa che è dedicato il percorso ***L'impresa è donna***.

Così, **venerdì 21 giugno** sono **quattro donne**, quattro imprenditrici di successo - tra cui **Anna Marras**, socia con delega alle risorse umane di EdiliziAcrobatica, autrice del best seller Spiritual Business e **Anna Aulico**, cofondatrice di OSM Value, a raccontare **cosa significhi oggi essere a capo di un'azienda** (e di una famiglia). **Anna Marras**, **Anna Aulico**, **Susanna Giardina** e **Michaela Gariboldi**, questi i nomi delle protagoniste dell'evento che si tiene a partire dalle ore 10 al Salone di Rappresentanza di **Palazzo Tursi**, condividono le loro esperienze di donne, mogli, mamme e imprenditrici capaci di avere successo in ogni area della vita. Intervengono anche Ilaria **Cavo**, Lilli **Lauro** e Arianna **Viscogliosi**.

Potrebbe interessarti anche:

- Liguria Pride 2019: Genova Better Than This, 15 giugno 2019
- La nuova Via della Seta: un'opportunità per Genova e per l'Italia, incontri, fino al 17 settembre 2019
- Liberi dal dolore, convegno sulla medicina intergrata con workshop e seminari, fino al 16 giugno 2019
- E-Protect, presentazione del progetto sulla tutela dei minorenni vittime di reato, 21 giugno 2019

Calendario
Date, orari e biglietti

GIUGNO 2019

D	L	M	M	G	V	S
						1
2	3	4	5	6	7	8
9	10	11	12	13	14	15
16	17	18	19	20	21	22
23	24	25	26	27	28	29
30						

Clicca sul giorno per info su orari e biglietti

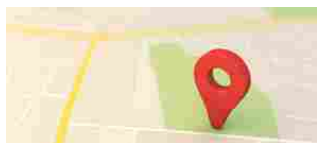

Maggiori informazioni sul luogo
Palazzo Tursi



REGISTRATI ALLE NEWSLETTER
Vuoi essere sempre aggiornato su tutti gli eventi della tua città e provincia? Registrati. È semplice e gratuito.
scrivi qui il tuo indirizzo email
REGISTRATI





Hai un problema e non sai come affrontarlo? Al centro Punto di Svolta la soluzione



C'è da fare, da un'idea di Minuto Caffè e Occupy Albaro, a sostegno della Valpolcevera

160267

Ritaglio stampa ad uso esclusivo del destinatario, non riproducibile.

GENOVATODAY

"L'impresa è donna": quattro imprenditrici raccontano la loro storia

Hotel NH Collection Genova Marina

Calata Molo Vecchio, 15

Dal 14/06/2018 al 14/06/2018

10:00

GRATIS

OPEN SOURCE MANAGEMENT

07 giugno 2018 9:24

Il lavoro è ormai riconosciuto come uno dei mezzi più efficaci che le donne hanno a disposizione per l'emancipazione e l'autodeterminazione; un mezzo indispensabile ad assicurarsi quella libertà che spesso, purtroppo, manca alle donne vittime di violenze domestiche. Certo, ancora oggi, nel 2018, tra quote rosa e manifesti di raggiunta parità tra i sessi, l'evidenza sotto gli occhi di tutti mostra come alle donne siano demandate molteplici responsabilità, sia fuori che dentro le mura domestiche. Il rischio di finire in una sorta di burnout da Wonder Woman è reale e concreto, soprattutto per le donne che scelgono di fare impresa.

Ed è a loro, e più in generale a tutte coloro che scelgono ogni giorno di lavorare fuori casa senza dimenticare mai di avere una casa (con tutte le incombenze che questo comporta) che è dedicato il percorso "L'impresa è donna". Così, giovedì 14 giugno saranno quattro donne, quattro imprenditrici di successo, tra cui la CEO di EdiliziAcrobatica (la prima società italiana specializzata in ristrutturazioni edilizie in doppia fune operativa) e la cofondatrice di OSM Value, la prima società siciliana ad avere ideato e promosso percorsi di etica d'impresa a raccontare cosa significhi oggi essere a capo di un'azienda (e di una famiglia).

Anna Marras, Anna Aulico, Susanna Giardina e Giada Melis, questi i nomi delle protagoniste dell'evento che si terrà a partire dalle 10 all'Hotel NH Collection Genova Marina (Porto Antico /Acquario, Molo Ponte Calvi) condivideranno le loro esperienze di donne, mogli, mamme e imprenditrici capaci di avere successo in ogni area della vita.

Tra gestione del tempo, potere morbido, etica, consigli d'amministrazione e lavatrici da stendere, queste quattro donne hanno compreso che proprio quello presente era il momento giusto per condividere il 'segreto' del loro successo. «Incoraggiare le donne - spiegano concordi - è oggi più che mai fondamentale. Pensiamo che quello che abbiamo realizzato noi possa essere replicato da moltissime altre donne e per questa ragione crediamo che sia giusto condividere, diffondere, le strategie che ci hanno permesso di raggiungere i nostri risultati. Oggi che il mondo dell'impresa ha iniziato a comprendere che c'è spazio, molto spazio, anche per noi non dobbiamo lasciarci sfuggire l'occasione di creare valore con il nostro lavoro. Dobbiamo solo affinare gli strumenti che abbiamo a disposizione e avere fiducia nel nostro potenziale».

Per partecipare alla giornata: edac@edac-iprofile.it

Attendere un istante: stiamo caricando la mappa del posto...

A proposito di Incontri, potrebbe interessarti

Come quasi tutti i siti, Finanza Operativa usa la tecnologia dei "cookie" per generare statistiche o altre funzionalità tecniche, anche con l'aiuto di servizi esterni. Continuando a usare il sito si acconsente al loro uso. Ditemi di più Ho capito Nego consenso



Performance resiliente per il Portafoglio Pmi Innovative

11 giugno 2019 16:00 Portafogli, Portafoglio PMI innovative, Tutte le News



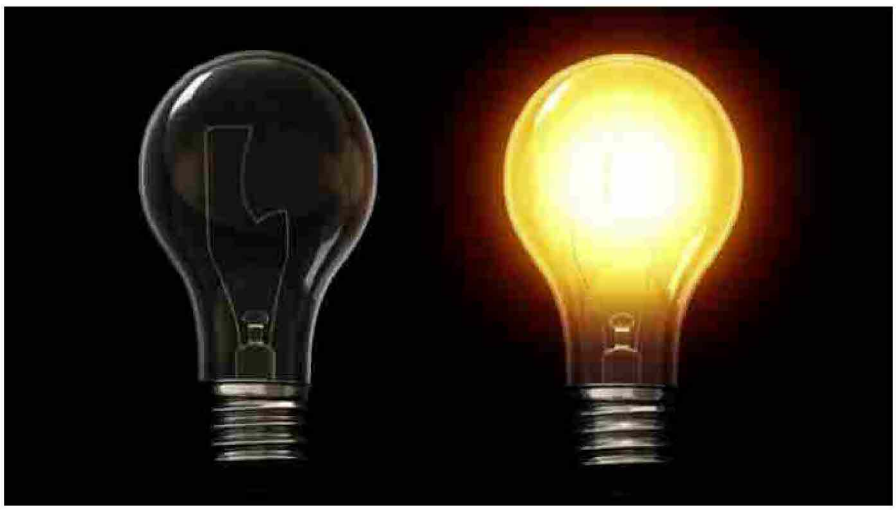

Resta positiva e doppia cifra la performance del **Portafoglio Pmi Innovative**, paniere azionario elaborato da *FinanzaOperativa.com* e basato sulle società quotate sul listino di Borsa Italiana che hanno ottenuto la qualifica di "Pmi innovativa". Nel dettaglio, il **risultato comprensivo dei dividendi** staccati dalla partenza del portafoglio, ovvero dal 3 luglio 2017, è ora pari al **16,93%** (*dati rilevati alle ore 10,30 del 11 giugno 2019*). Facendo un confronto, l'indice di riferimento **Ftse Aim Italia**, nello stesso periodo, ha registrato un ribasso che si attesta al -2,62 per cento. ***Cliccca qui per scaricare il portafoglio in formato excel***.

Le azioni che compongono il portafoglio Pmi Innovative

Al momento le azioni quotate sul mercato *Aim* di *Borsa Italiana* che hanno ottenuto la qualifica di Pmi Innovativa (tutte comprese nel nostro portafoglio) sono **32**: **Abitare In**, **Alfio Bardolla**, **Bio On**, **Blue Financial Communication**, **Casta Diva Group**, **Circle**, **Clabo**, **Digital360**, **Digitouch**, **Dominion Hosting Holding**, **Ediliziacrobatica**, **Elettra Investimenti**, **Energica Motor Company**, **Esautomotion**, **Expert System**, **Fope**, **Gel**, **Grifal**, **Healt Italia**, **Ilpra**, **Kolinpharma**, **MailUp**, **Maps**,



NEWSLETTER

Iscriviti alla newsletter e ricevi ogni giorno le notizie di Finanza Operativa:

Email

Nome

Cognome

ISCRIVITI

All'atto dell'iscrizione riceverai una email che chiederà la conferma dell'indirizzo. I dati vengono raccolti e trattati in ossequio alla nostra policy di trattamento dati e a norma di legge.



160267

Ritaglio stampa ad uso esclusivo del destinatario, non riproducibile.

Neosperience, **Notorious Pictures**, **Powersoft**, **Renergetica**, **Sciuker Frames**, **Sos Travel**, **Tps**, **Wiit** e **Wm Capital**. Ogniqualvolta un titolo ottiene la qualifica di Pmi innovativa viene inserito in portafoglio, mentre l'eventuale uscita è discrezionale e segnalata sul sito **FinanzaOperativa** e sulla nostra **Newsletter**.

La qualifica di Pmi innovativa

La **qualifica di Pmi innovativa** consente quindi una agevolazione fiscale introdotta dalla Legge di Stabilità 2017 cumulabile con il beneficio dei *Pir* (*Piani Individuali di Risparmio*): per le persone fisiche è prevista una detrazione *Iperf* del 30% dell'investimento, calcolata su un massimo di un milione di euro. La stessa percentuale è detraibile per le persone giuridiche ai fini *Ires*, calcolata su un investimento massimo di 1,8 milioni di euro per ogni periodo di imposta. Attenzione però: occorre detenere il titolo per tre anni (*lock up* obbligatorio per poter beneficiare dell'agevolazione fiscale). È inoltre da precisare che le agevolazioni fiscali valgono solo per gli investimenti in Ipo e per gli eventuali successivi aumenti di capitale (effettuati anche tramite esercizio di warrant e/o di obbligazioni convertibili). Non sono previsti in caso di acquisto del titolo sul mercato. Gli incentivi valgono comunque, anche per le quotate all'Aim, per gli aumenti successivi all'Ipo o per la conversione di warrant.

PMI INNOVATIVE | PORTAFOGLIO | PRIMAPAGINA





« PRECEDENTE
Aberdeen Standard lancia fondo Emerging Market Debt and Responsible Investment

COMMENTA PER PRIMO

Lascia un commento

Il tuo indirizzo email non verrà mostrato.

Commento

Nome*

E-Mail*

Website

Save my name, email, and website in this browser for the next time I comment.

PUBBLICA IL COMMENTO

BFC VIDEO

FINANZAOPERATIVA – Idee per Investire del 11 giugno 2019
Durata: 00:29:40

Sintonizzati sul nuovo canale BFC VIDEO!
Durata: 00:00:15 100% business news

FINANZAOPERATIVA – Idee per Investire del 10 giugno 2019
Durata: 00:27:58

BLUE ADVISOR – PUNTATA 29 – ospite Giuseppe Calabi
Durata: 00:34:28

FINANZAOPERATIVA – Mercati del 07 giugno 2019
Durata: 00:06:15



TAG

ANALISI TECNICA | ASSET ALLOCATION | AZIONI | BCE | BOND | BORSA | BREXIT | BUY | CINA | COMMODITY | DAX | DOLLARO | EMERGENTI | ETC | ETF | EURO | EUROPA | EURO STOXX 50 | FED | FIB | FONDI | FTSE MIB | FUTURE | GIAPPONE | ITALIA | MACRO | MORNINGSTAR | OBBLIGAZIONI | OBIETTIVI | ORO | OUTLOOK | PETROLIO | PORTAFOGLIO | PRIMAPAGINA | RESISTENZA | SMI | STOP LOSS | SUPPORTO | TARGET | TARGET PRICE | TASSI | TITOLI | TRUMP | USA | WALL STREET

160267

Ritaglio stampa ad uso esclusivo del destinatario, non riproducibile.

MILANO FINANZA

Settimanale

Data 08-06-2019
Pagina 79
Foglio 1

EDILIZIACROBATICA

Leader da oltre 20 anni nell'innovativo settore dei lavori edili in quota su corda e senza l' utilizzo di ponteggi, EdiliziAcrobatica è stata fondata nel 1994, oggi conta 71 sedi operative a ha un organico di 650 professionisti. «Il 2018 per noi di EdiliziAcrobatica sarà ricordato come l'anno della svolta, nel quale il frutto del nostro lavoro ha portato alla quotazione in Borsa», racconta il Ceo Riccardo Iovino. Con l'acquisizione di Etair (Entreprise de Travaux Aériens et d'Interventions Rapides Méditerranée), l'azienda con base a Roma ora si apre al mercato francese. «Il nostro obbiettivo? Rivoluzione il settore delle costruzione edili in tutto il mondo», prosegue il Ceo. Intanto il valore della produzione nel 2018 ha toccato i 26,2 milioni di euro, un record, risultando in crescita del 51% rispetto all'anno precedente, mentre l'utile netto è aumentato del 109%. EdiliziaAcrobatica si è quotata anche sul mercato Euronext Growth, una borsa paneuropea che comprende le borse di Amsterdam, Bruxelles, Dublino, Lisbona e Parigi. Nei lavori in fune sono utilizzate metodologie derivanti dall'alpinismo, che permettono agli operatori di accedere con facilità sui tetti e muoversi in sospensione davanti alle facciate degli edifici, a qualsiasi altezza, senza limiti operativi. L'intuizione di Iovino si rivela geniale e in pochi anni vede la luce una realtà imprenditoriale unica nel suo genere. Il gruppo interviene su strutture sempre più vaste e complesse, compresi numerosi edifici di grande valore storico e culturale, dal Lingotto di Torino al Ponte Vecchio a Firenze Nel 2015 EdiliziAcrobatica ha creato il primo franchising di edilizia operativa al mondo. Il 2017 vede la società emettere i primi bond, su ExtraMot-Pro di Borsa Italiana, per 5 milioni di euro.

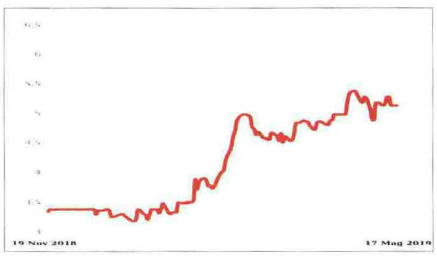

EDILIZIACROBATICA
Via delle Brigate Partigiane, 18/2
16129 Genova
Tel: +39 010 3106912
www.ediliziacrobatica.com

LA GOVERNANCE
Simonetta Simoni P
Riccardo Iovino AD
Andrea Bottino C
Anna Marras C
Stefano Poli C

LE AZIONI
Numero azioni: 6.525.300
ISIN: IT0005351504
Capitalizzazione 34,6 (ml. di euro)

PRINCIPALI AZIONISTI ORDINARI
Arim Holding S.r.l. 77,67%

COLPO D'OCCHIO SUI CONTI (in mgl di €)

	2018	2017
Fatturato	25.942	16.276
Ebitda	4.075	2.326
Utile Netto	2.224	1.038
PFN	-2.103	2.342



160267

Ritaglio stampa ad uso esclusivo del destinatario, non riproducibile.

Cronaca

Spiderman, Capitan America e gli altri: supereroi acrobati in visita al Sant'Orsola

I Supereroi di EdiliziAcrobatica: "Niente è più bello per noi e per i nostri tecnici, che rinunciano a un giorno di riposo, che vedere nascere un sorriso e una speranza sui volti di chi sta lottando, spesso duramente, contro la malattia"

Redazione
07 GIUGNO 2019 10:22

Saranno **Capitan America, Spiderman, Ironman, Hulk e Superman** i protagonisti della sorprendente giornata che, a partire dalle 16 di domani, "aspetta i piccoli pazienti ricoverati nel padiglione 13 del Policlinico Sant'Orsola di Bologna". Fara' infatti tappa domani nel capoluogo emiliano "il tour 'piu' buono' d'Italia, quello dei Supereroi di EdiliziAcrobatica".

La giornata dedicata ai piccoli ricoverati in pediatria, fanno sapere da EdiliziAcrobatica, "e' resa possibile grazie all'impegno congiunto della direzione ospedaliera, dell'associazione Ageop e dei tecnici acrobatici che, travestiti con i costumi originali dei supereroi tanto amati dai bambini, si caleranno a piu' riprese dal tetto dell'ospedale e si affacceranno alle finestre per salutare e incoraggiare i pazienti". Riccardo Iovine e Anna Marras, soci fondatori di EdiliziAcrobatica, spiegano che lo scopo dell'iniziativa "e' far trascorrere serenamente alcune ore a chi si trova costretto in un letto d'ospedale, e per questo rispondiamo con un 'si'' a chiunque ci chiami per il nostro piccolo spettacolo".

Infatti, concludono, "niente e' piu' bello per noi e per i nostri tecnici, che rinunciano a un giorno di riposo, che vedere nascere un sorriso e una speranza sui volti di chi sta lottando, spesso duramente, contro la malattia".

(Dire)

Argomenti: bambini malati ospedale

Tweet

I più letti di oggi

1. Incidente mortale in A1: morte tre donne, una ferita grave
2. Grave incidente in A1: scontro camion-auto, tre morti e un ferito grave
3. Incidente, camion si ribalta sulla A1, conducente morto: autostrada riaperta
4. Incidente sull'asse attrezzato: camion urta cavalcavia, cadono calcinacci

Potrebbe interessarti

SALUTE
Salute e prevenzione: consulti e controlli gratis a Bologna

SOCIAL
Sei mostre in programma a Bologna

SICUREZZA
Come pulire il box doccia: tutti i consigli

SALUTE
Power nap: cos'è e perché aiuta il nostro benessere

160267

Ritaglio stampa ad uso esclusivo del destinatario, non riproducibile.

I SUPEREROI ACROBATICI FANNO TAPPA AL S.ORSOLA DI BOLOGNA

I supereroi acrobatici fanno tappa al S.Orsola di Bologna
Redazione
07/06/2019
Bologna , Sanità
Fa tappa a Bologna il tour dei supereroi acrobatici che si caleranno dal tetto del Policlinico Sant'Orsola per affacciarsi alle finestre dei piccoli pazienti ricoverati
Condividi su facebook
Condividi su twitter
Condividi su whatsapp
Condividi su email
Condividi su print
BOLOGNA - Saranno Capitan America, Spiderman, Ironman, Hulk e Superman i protagonisti della sorprendente giornata che, a partire dalle 16 di domani, "aspetta i piccoli pazienti ricoverati nel padiglione 13 del Policlinico Sant'Orsola di Bologna". Farà infatti tappa domani nel capoluogo emiliano " il tour 'più buono' d'Italia , quello dei Supereroi di EdiliziAcrobatica ".
La giornata dedicata ai piccoli ricoverati in pediatria, fanno sapere da EdiliziAcrobatica, "è resa possibile grazie all'impegno congiunto della direzione ospedaliera, dell'associazione Ageop e dei tecnici acrobatici che, travestiti con i costumi originali dei supereroi tanto amati dai bambini, si caleranno a più riprese dal tetto dell'ospedale e si affacceranno alle finestre per salutare e incoraggiare i pazienti".
LEGGI ANCHE: Al S.Orsola di Bologna arrivano i super eroi per affacciarsi alle finestre dei piccoli malati
Riccardo Iovine e Anna Marras, soci fondatori di EdiliziAcrobatica, spiegano che lo scopo dell'iniziativa "è far trascorrere serenamente alcune ore a chi si trova costretto in un letto d'ospedale, e per questo rispondiamo con un 'sì' a chiunque ci chiami per il nostro piccolo spettacolo ". Infatti, concludono, "niente è più bello per noi e per i nostri tecnici, che rinunciano a un giorno di riposo, che vedere nascere un sorriso e una speranza sui volti di chi sta lottando, spesso duramente, contro la malattia".
(Le immagini sono tratte dalla pagina Facebook di EdiliziAcrobatica)
Condividi su facebook
Condividi su twitter
Condividi su whatsapp
Condividi su email
Condividi su print
Leggi anche:

[I SUPEREROI ACROBATICI FANNO TAPPA AL S.ORSOLA DI BOLOGNA]

160267

Ritaglio stampa ad uso esclusivo del destinatario, non riproducibile.

L'ARALDO lomellino

Settimanale

Data 07-06-2019
Pagina 2
Foglio 1

Dopo 4 settimane dalla chiusura, sabato si è tornati a celebrare messa in cattedrale

Il Duomo riapre i battenti

L'INTERVENTO DEGLI "OPERAI ACROBATI" PER SISTEMARE LA CUPOLA COLPITA DAL FULMINE LO SCORSO MAGGIO

Nel pomeriggio di sabato 1 giugno, quasi un mese dopo la chiusura, il Duomo ha riaperto i battenti e le preghiere dei fedeli sono tornate a risuonare all'interno della cattedrale grazie a un battesimo, la celebrazione che ha "reinaugurato" l'edificio sacro, rimasto inaccessibile per quattro settimane per ragioni di sicurezza. Lo scorso 4 maggio, infatti, la cattedrale vigevanese durante un violento temporale era stata colpita da un fulmine: la potente scarica elettrica aveva danneggiato la cupola, causando il distaccamento di parte della copertura, rompendo una finestra e provocato la caduta di alcuni calcinacci all'interno della navata dell'edificio. Sebbene il fulmine non avesse provocato danni strutturali, in queste settimane è stato necessario riflettere per trovare il modo migliore per effettuare le riparazioni: la "lanterna", la parte della cupola colpita, è infatti posta a 40 metri d'altezza ed è inaccessibile dall'interno dell'edificio. Dopo aver ipotizzato l'intervento di una gru apposita che sarebbe stata fornita dai vigili del fuoco di Milano, nell'ultima settimana di maggio sono invece entrati in azione gli operai della ditta "Edilizia Acrobatica", professionisti specializzati in interventi in condizioni complicate. Gli operai, veri e propri "acrobati", sono saliti con le corde all'esterno e all'interno della cupola prima per verificare i danni, rivelatisi per fortuna non di grande entità, e poi per ripararli. Oltre alla messa in sicurezza, tra mercoledì 29 e venerdì 31 maggio sono stati ripristinati anche l'impianto di illuminazione e il sistema di diffusione sonora. La chiusura del Duomo per venti giorni ha certamente provocato disagi sia per le celebrazioni parrocchiali sia per il ruolo stesso che la cattedrale riveste anche dal punto di vista turistico per la città. Dal punto di vista liturgico queste sono infatti settimane importanti, con significative celebrazioni comunitarie come le prime Comunioni e le Cresime. Le prime, nelle scorse settimane, sono state fatte nel cortile del seminario, mentre le Cresime hanno potuto celebrarsi il 2 giugno scorso all'interno della cattedrale appena riaperta. Nel caso i lavori si fossero protratti per più tempo, il vescovo Maurizio Gervasoni aveva ipotizzato di anticipare anche quelli per il rifacimento dell'impianto di riscaldamento, attualmente calendarizzati per l'estate del 2020: un'ipotesi però sfumata, vista la celerità con la quale i danni alla cupola sono stati riparati dagli "operai acrobati".

Alessio Facciolo



GLI OPERAI IN CIMA ALLA CUPOLA



160267

Ritaglio stampa ad uso esclusivo del destinatario, non riproducibile.

Spiderman, Capitan America e gli altri: supereroi acrobati in visita al Sant'Orsola

I Supereroi di EdiliziAcrobatica: "Niente è più bello per noi e per i nostri tecnici, che rinunciano a un giorno di riposo, che vedere nascere un sorriso e una speranza sui volti di chi sta lottando, spesso duramente, contro la malattia"

Saranno Capitan America, Spiderman, Ironman, Hulk e Superman i protagonisti della sorprendente giornata che, a partire dalle 16 di domani, "aspetta i piccoli pazienti ricoverati nel padiglione 13 del Policlinico Sant'Orsola di Bologna". Fara' infatti tappa domani nel capoluogo emiliano "il tour 'piu' buono' d'Italia, quello dei Supereroi di EdiliziAcrobatica".

La giornata dedicata ai piccoli ricoverati in pediatria, fanno sapere da...
la provenienza: Bologna Today

Oggi 10:37

Le stelle di Sant'Orsola, porte aperte al Policlinico

Bologna, 4 giugno 2019 - Il Policlinico sabato prossimo apre le porte alla città: 62 iniziative, organizzate con il coinvolgimento di 31 reparti, 51 associazioni di volontariato, 7 enti ed altrettante aziende del territorio. Tornano 'Le Stelle di Sant'Orsola', l'open day giunto

il Resto del Carlino Bologna 2019-06-04 13:10

Tumore raro: tandem Rizzoli-Sant'Orsola per un intervento mai eseguito prima

Rarissimo e molto aggressivo, partito dal braccio ed esteso al torace, fino al cuore, un team di specialisti dell'istituto ortopedico Rizzoli e del Policlinico Sant'Orsola, con un intervento "mai eseguito prima" durato 14 ore, hanno permesso di venir fuori da questo caso

Bologna Today 2019-06-04 19:22

17 anni di Della Valle - La top 11: da capitan Astori a bomber Toni

Dalla C2 alla Champions League. Questo è stato il percorso che ha intrapreso la Fiorentina dei Della Valle nel corso dei 17 anni in cui i fratelli marchigiani proprietari della Tod's hanno guidato il club viola. Quando si arriva alla conclusione di un percorso così lungo, è lecito guardarsi

Tutto Mercato Web Ieri 17:55

Ultime notizie a Bologna Today

Oggi 10:37 Mika a Bologna per un nuovo concerto: è il "Revelation Tour"

Oggi 10:37 Spiderman, Capitan America e gli altri: supereroi acrobati in visita al Sant'Orsola

Oggi 09:34 Casalecchio, nominata la giunta di Bosso: "Esperienza, capacità e innovazione al servizio della città"

Oggi 08:31 Rocca di Badolo, escursionista ferito sul sentiero: intervento del

Ultime notizie a Bologna

Oggi 10:37 Mika a Bologna per un nuovo concerto: è il "Revelation Tour"

Oggi 10:37 Spiderman, Capitan America e gli altri: supereroi acrobati in visita al Sant'Orsola

Oggi 09:40 Aeroporto di Bologna, volo Bologna Philadelphia. Atterrato il primo volo

Oggi 09:34 Casalecchio, nominata la giunta di Bosso: "Esperienza, capacità e

Ultime notizie a Italia

Oggi 11:34 Meteo weekend, arriva l'urlo africano con super caldo fino a 41°

Oggi 11:34 Enel X-Intesa Sanpaolo: accordo su riqualificazione energetica condomini

Oggi 11:34 Elezioni Regno Unito, Farage non ce la fa. Niente seggio per il Brexit Party

Oggi 11:34 Aung San Suu Kyi, feeling con Orban. "I musulmani sono un

Trova notizie dalla Italia su Facebook

Le Ultime Notizie

160267

Ritaglio stampa ad uso esclusivo del destinatario, non riproducibile.